

|  |  |   |   |
|--|--|---|---|
| 査定日 Date of Assessment   | 1/16   | 査定担当 Assessor   |   |
| 総合評価 Evaluation  | T  | <input type="checkbox"/> 自走不可 No driveable <input type="checkbox"/> 事故車 Accidents <input type="checkbox"/> 車台番号不鮮明 VIN number not clear<br><input type="checkbox"/> 特記事項要確認 Special remarks required <input checked="" type="checkbox"/> 看板無し Without a sign <input type="checkbox"/> 冷凍温度 Refrigeration temperature ( ) °C<br><input type="checkbox"/> クレーン Crane ( ) 段 step <input type="checkbox"/> ラジコン Radio control available / リモコン Remote control available |   |
| <b>【基本情報】Basic Information</b>   |  |   |   |
| ボディタイプ / Body Type   | トレラ(353=40ft)  | 駆動方式 / Drive system   | 4+2 / 4+4 / 6+2 / 6+4 / 8+4   |
| メーカー / 車種 / Car name   | フルハーフ  | 乗車定員 / Seating capacity   | 人   |
| サイズ / Truck size   | 大型+増付マフラーや型/その他等 Large / Medium / Small / Other  | ミッション / Transmission  | MT / AT / semi-AT   |
| 車台番号 / Chassis Number  | KFKGF340W  | ペダル数 / Number of pedals   | 2ペダル pedals / 3ペダル pedals   |
| 初年度登録 / Year of manufacture  | R1.6   | パワーゲート / Option gate  | 無しNone / 格納KAKUROU Gate / 翻上りMulti gate / その他Other gate   |
| 車両型式 / Model   | KFKGF340W  | サスペンション / Suspension  | リア後輪エアサス/前輪エアサス/その他 Leaf suspension / Rear air suspension / All-wheel air suspension / Other  |
| 最大積載 / Loading capacity  | 30,480 kg [ kg]  | キャブルーフ / Roof size  | 標準 Normal/4x4-7 High  |
| 車両総重量 / Gross vehicle weight   | 35,000 kg [ kg]  | ベッド / Bed   | 有り yes / 無し no  |
| 車両寸法 / Dimension(L x W x H)  | 長さL: 3420 mm 幅 W: 2470 mm 高さ H: 1590 mm  |   |   |
| キャブ幅 / Width size  | 標準-Normal/ローワ-Wide   |   |   |
| <b>【エンジン情報】Engine Information</b>  |  |   |   |
| エンジン型式 / Engine model  |  | 燃料 / Fuel   | 軽油Diesel / ガソリンGasoline / CNG / LPG / 電気  |
| 走行距離 / Mileage   | 走行距離 Actual / 走行不明 Unknown / オメーター改ざん Meter manipulation<br>オメーター交換 Meter exchange / オメーター1回 Over 1 million km   | 馬力 / Horsepower   | PS  |
|  |  | 排気量 / Displacement  | CC  |
|  |  | ターボ / Turbo   | 有り Yes / 無し No  |
| <b>【作動状態】Condition</b>   |  |   |   |
| エンジン / Engine  | 該当項目なしN/A / 黒煙Black smoke / 白煙White smoke<br>オイル漏れOil bleeding / オイル漏れOil leak / 異音 Noise<br>アイドリング不安定Idle instability / 水浸入Water mixing<br>振れVibration / 吹き上がりNot blowing up<br>排ガス逆流Exhaust gas backflow / ベルト締めBelt squeal<br>未確認Unconfirmed<br>その他不具合Other problems(特記事項参照See special remarks) | ミッション / Mason gear<br>クラッチ / Clutch<br>ラジエーター / Radiator<br>エアコン / Air conditioner<br>パワーウィンドウ / Power windows<br>サイドミラー / Side mirror<br>ヘッドライト / Headlight  | 該当項目なしN/A / ギア噛みGear clunk / ギア抜けGear slip<br>不明Unknown / その他 Other problems<br>該当項目なしN/A / 遠いDistant / 近いClose / 落ち Drop<br>未確認Unconfirmed / その他 Other problems<br>該当項目なしN/A / オイル漏れOil spill / 吹き出しCooling-water reflux<br>冷却水不足Lack of coolant / 未確認Unconfirmed / その他 Other problems<br>該当項目なしN/A / 冷えないNot cool / 温まらないNot warm / 風が出ないNo wind<br>異音noise / 未確認Unconfirmed / その他 Other problems<br>該当項目なしN/A / 作動しないInoperative<br>未確認Unconfirmed / その他 Other problems<br>該当項目なしN/A / 作動しないInoperative<br>未確認Unconfirmed / その他 Other problems<br>正常Normal / 点灯しないNo lights on / 交換Exchange<br>割れBroken piece / 欠損Varies / 不明Unknown |
| ボディ載せ替え / Body replacement   | 有り Yes / 無し No   | 修理歴 / Repair records  | 有り Yes / 無し No / 不明Unknown  |
| パワーゲート動作 / Tail gate after   | 正常Normal / 不具合ありStoring / 未確認Unconfirmed   | オプション動作 / Option structure operation  | 正常Normal / 不具合ありStoring / 未確認Unconfirmed  |
| <b>【その他】Other</b>  |  |   |   |
| 警告灯 / Check lamp   | 有りYes / 無しNo / 不明Unknown. ※詳細は特記事項に記載  | ドア / Door   | 正常Normal / シーラー異常Sealer abnormality / 穴貫通貫通Scratch on bolt  |
| シャーシ / Chassis condition   | なしNo rust corrosion / 20程度までの錆Rust up to about 20<br>腐食ありCorrosion / 未確認Unconfirmed / その他 Other problems   | シート / Seat  | 正常Normal / へたりWear / 破れTear / 穴Hole / ガタつきRattling  |
| 車台番号確認 / VIN number recognition  | 不可能Impossible / 不鮮明Not clear / 不明Unknown   | フロントガラス / Windshield  | 正常Normal / 傷け傷け / Stepping, work Chip / ひび割れ / Crack  |
| エンジンオイル / Oil seepage-leak   | 漏れ漏れなしNo bleeding-leakage / 漏れありSeepage / 漏れあり33k  | ウィンカー / Turning blinker   | 正常Normal / 点滅しないNot blinking / 交換 Exchange<br>割れBroken piece / 欠損Varies / 不明Unknown   |
| エア漏れ / Air leak  | 有り Yes / 無し No / 未確認Unconfirmed  | スペアタイヤ / Spare tire   | 有り Yes / 無し No  |
| ワイパー / Wiper   | 正常Normal / 作動しないInoperative / 不明Unknown  | シートベルト / Seat belt  | 正常Normal / 欠損 / 壊れ / 壊れ / 壊れ / 壊れ   |
| 自走可否 / Self-drive or not   | 自走可否は貴社でご判断ください You are responsible for deciding whether or not to run on your own. / 不可No driveable   |   |   |
| <b>【付属品】Accessory</b>  |  |   |   |
| ETC  | 有り Available / なし Not available / 不明 Unknown   | ラジオ / Radio   | 有り Available / なし Not available / 不明 Unknown  |
| デジタルタコ / Digital tachograph  | 有り Available / なし Not available / 不明 Unknown   | エアバッグ / Air-bag   | 有り Available / なし Not available / 不明 Unknown  |
| ドライブレコーダー / Dashcam video  | 有り Available / なし Not available / 不明 Unknown   | スペアキー / Sparekey  | 有り Available / なし Not available / 不明 Unknown  |
| ナビ / Car navigation  | 有り Available / なし Not available / 不明 Unknown   | 荷台キー / Cargo bed key  | 有り Available / なし Not available / 不明 Unknown  |
| リアカメラ / Rear camera  | 有り Available / なし Not available / 不明 Unknown   | エアサスリモコン / Remote control of air suspension   | 有り Available / なし Not available / 不明 Unknown  |
| <b>【パーツ交換】Parts replacement</b> 部品の交換時(写真撮影時)より5分で、交換する予定がある場合は、Please indicate the replacement (date) in the photo taken when we assessed it.         |  |   |   |
| タイヤ / Tires  | 交換する Replace / 交換しない Not replace / 不明 Unknown  | その他 / Other   | パーツを交換する Replace / 交換しない Not replace / 不明 Unknown   |
| ホイール / Wheel   | 交換する Replace / 交換しない Not replace / 不明 Unknown  |   |   |
| <b>【ヒアリング項目】Hearing</b> 車両保有者自記申告項目のみ、情報の正確性は保証致しません。Accuracy of information is not guaranteed since the items are self-reported by the vehicle owner. |  |   |   |
| オイル交換 / Oil change   | 3ヵ月3month / 6ヵ月6month / 1年1year / 10,000km / 30,000km / 50,000km   | 配達距離 / Delivery distance  | 地場Local delivery / 中距離Middle delivery / 長距離 Long delivery   |
| 定期点検 / Periodic check  | ディーラーDealer / 民間工場 Private factory / 自社 Own factory  | 運転手 / Driver type   | 専属乗務Regular / 兼り出し乗務 Multiple   |
| 停車期間 / Stoppage time   | 稼働中 Currently used / 1か月1Month / 3ヵ月3Months  | 荷物の種類 / Cargo type  | 出品者からの情報 / Information from the owner   |
| 購入種類 / Type of purchase  | 新車購入 Buying a new car / 中古購入 Used purchase<br>営業車引継 Using many offices repeatedly  |   |   |
| <b>【ディーラーへの持ち込み履歴】History of bringing it to dealer</b>   |  |   |   |
| 入庫時期 / When brought  |  | 入庫時の状況 / Why brought  |   |
| 入庫方法 / How brought   | 自走 self-propelled / レッカーWrecker  | 車両の診断結果 / Result  |   |
| <b>【特記事項・その他不具合箇所】Special remarks / Other defective parts</b>  |  |   |   |
| 1.   | 4.   | 7.  |   |
| 2.   | 5.   | 8.  |   |
| 3.   | 6.   | 9.  |   |

|           |  |       |       |        |            |
|-----------|--|-------|-------|--------|------------|
| トレーラー・海コン |  | 【査定日】 | 11/16 | 【車台番号】 | KFKGF340W- |
|-----------|--|-------|-------|--------|------------|

| 【ボディ情報】               |                             |
|-----------------------|-----------------------------|
| ボディメーカー               | フルーフ/トレクス/東急/トーホー/ユソーキ 他( ) |
| ボディ年式                 | R1.6                        |
| 先端〜キングピンまで            | 92 cm 【セールス】                |
| キングピン〜前脚orサイドガード先端まで  | 192 cm 【セールス】               |
| リア地上高                 | 117 cm 【セールス】               |
| カップリングホース *<br>ゴム部も含む | 正常/変形/破損/未確認                |
| 【荷台状態】                |                             |
| フレーム                  | 傷/凹み/錆/腐食/腐食穴/破損            |
| サイドガード                | 傷/凹み/錆/腐食/腐食穴/破損            |
| 車輻灯                   | 正常/点灯しない/割れ/欠損/未確認          |

| 【特記事項】 |
|--------|
|        |

【車両外観図】

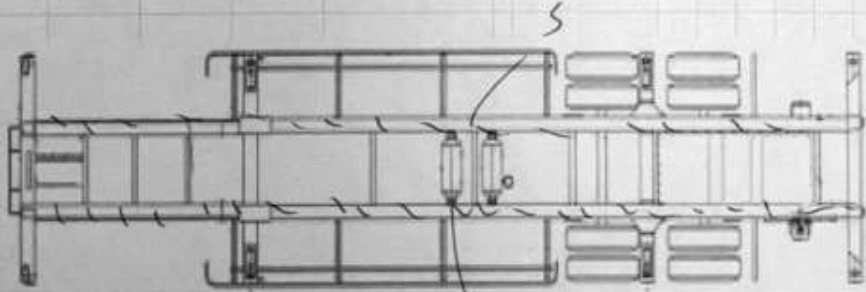
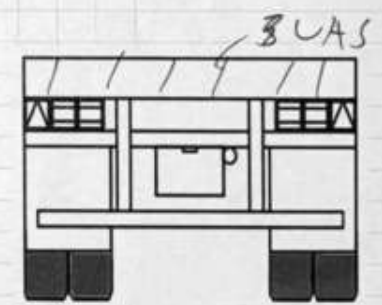
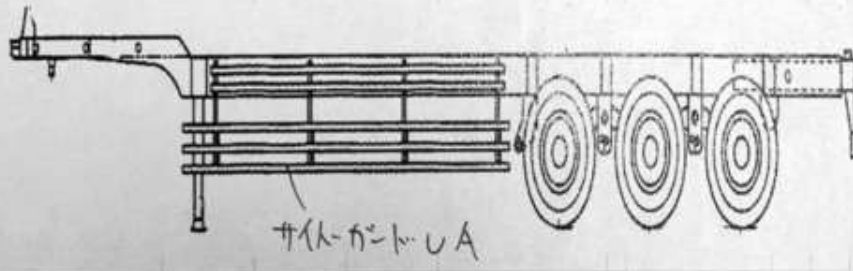
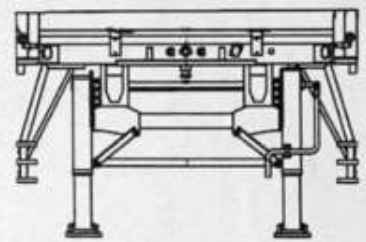
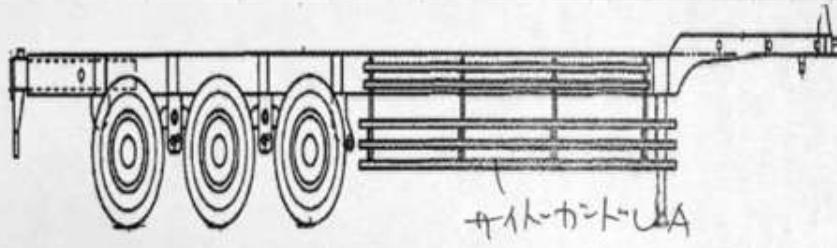

S