

# 状態表

B 507

初年度登録	車名	ドア	形状	型式	評価点
令和7年3月	IL7	2	ダンプ	2PG-NKS88AD	
グレード	排気量	最大積載量	車両総重量	乗員定員	内装
2t 4WD FFL 強化ダンプ 未使用車	2990 cc	2000 kg	5125 kg	3人	外装

車歴	シフト
レンタ	F5
車検	冷房
令和9年3月	AC
燃料	軽油
走行区分	走行距離
	507 Km
	修復歴
	なし

内装色	色替	カラーNo.
	なし	
外装色	色替	カラーNo.
白	なし	

リサイクル預託金	名義変更期限
9170 円	

タコグラフ年式	電装品
	未検査

型式指定番号	類別区分番号

◎ 走行に関する補足事項
タイヤサイズ 205 / 75 R 16

◎ セールスポイント記入欄
新明和 DR2-0110SY S2411053237
内寸 305 × 159 × 32
三方開
キーレス
ラジオ
ルームミラー式バックモニター
アドブルー
坂道発進補助装置
車線逸脱警報装置
衝突被害軽減ブレーキ
ASR
未使用車

◎ 不具合箇所・注意事項
スペアタイヤ取付部なし
荷台ボデー部サビ小

装備品			
<input checked="" type="checkbox"/> パワーステアリング	<input checked="" type="checkbox"/> パワーウインド	<input type="checkbox"/> サンルーフ	<input type="checkbox"/> アルミ
<input type="checkbox"/> テレビ	<input type="checkbox"/> カーステレオ	<input type="checkbox"/> リアスポイラー	<input type="checkbox"/> CDプレイヤー
<input type="checkbox"/> ナビゲーション	<input checked="" type="checkbox"/> バックカメラ	<input type="checkbox"/> MDコンボ	<input type="checkbox"/> ムーンルーフ
<input checked="" type="checkbox"/> エアバック	<input type="checkbox"/> 革シート	<input checked="" type="checkbox"/> ABS	<input type="checkbox"/> ワンオーナー
<input type="checkbox"/> ETC	<input type="checkbox"/> 禁煙車	<input type="checkbox"/> パワーシート	<input checked="" type="checkbox"/> 4WD
<input type="checkbox"/> 3列シート	<input type="checkbox"/> フルエアロ	<input checked="" type="checkbox"/> フロアマット	<input type="checkbox"/> 社外マフラー
<input checked="" type="checkbox"/> キーレスエントリー			

後送品申告欄			
<input type="checkbox"/> 新車保証書	<input type="checkbox"/> ラジコン	<input type="checkbox"/> スタンバイコード	<input type="checkbox"/> モニター
<input type="checkbox"/> リモコン	<input type="checkbox"/> キーレス		

上物メーカー	上物年式	段数	吊り荷重
新明和			

車体No	NKS88-7005720		
登録No			

諸元	長さ 469 cm	幅 169 cm	高さ 199 cm
----	-----------	----------	-----------

( mm) [ 10 mm] ( 10 mm) [ mm]

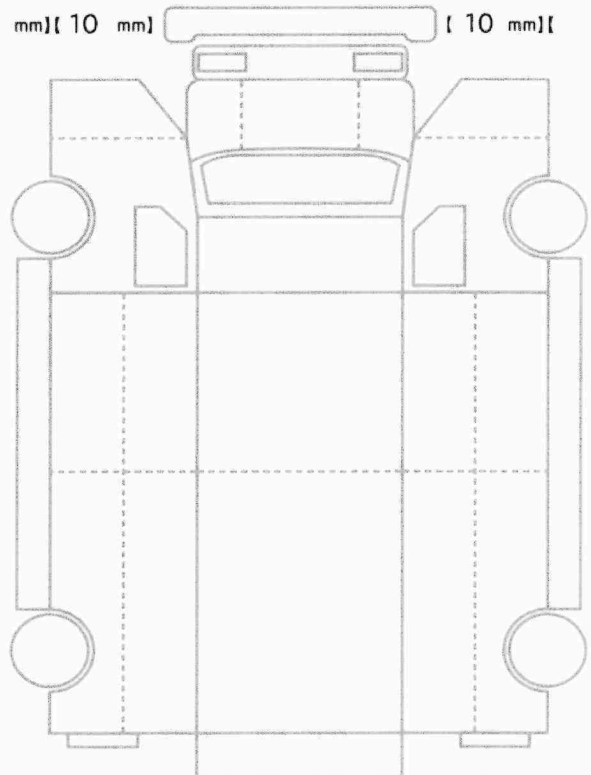

[ 10 mm] [ 10 mm] [ 10 mm] [ 10 mm]  
[ mm] [ mm] [ mm] [ mm]

スペア なし ジャッキ あり 工具： あり