

管理No. A401

※注意
仕上げ中の為、内容が変わる場合があります。

初年度登録	車名	ドア	形状	型式	評価点	
令和5年12月	IL7	2	ヒラ.和	2RG-NJR88AF		
グレード	排気量	最大積載量	車両総重量	乗員定員	内装	外装
2t FFL 標準 平ボデー 幌付	2990 cc	2000 kg	4565 kg	3人		

車歴	シフト	
自家用車	F5	
車検	冷房	燃料
	AAC	軽油
走行区分	走行距離	修復歴
	3401 Km	なし

内装色	色替	カラーNo.
	なし	
外装色	色替	カラーNo.
白	なし	

リサイクル預託金	名義変更期限
10480 円	

タコグラフ年式	電装品
	未検査

型式指定番号	類別区分番号

◎ 走行に関する補足事項
タイヤサイズ 195 / 75 R 15

◎ セールスポイント記入欄
内寸 311 × 162 × 229 幌付き リアカーテン式 幌左右ファスナー フロアマット&バイザー キーレス ETC 2.0 バックモニター アドブルー 坂道発進補助装置 車線逸脱警報装置 衝突被害軽減ブレーキ アイドリングストップ フォグランプ ASR 電動パーキングブレーキ LEDヘッドライト&フォグランプ 導風板

◎ 不具合箇所・注意事項
シャシー部サビ スペアキーなし

装備品			
<input checked="" type="checkbox"/> パワーステアリング	<input checked="" type="checkbox"/> パワーウインド	<input type="checkbox"/> サンルーフ	<input type="checkbox"/> アルミ
<input type="checkbox"/> テレビ	<input type="checkbox"/> カーステレオ	<input type="checkbox"/> リアスポイラー	<input type="checkbox"/> CDプレイヤー
<input type="checkbox"/> ナビゲーション	<input checked="" type="checkbox"/> バックカメラ	<input type="checkbox"/> MDコンボ	<input type="checkbox"/> ムーンルーフ
<input checked="" type="checkbox"/> エアバック	<input type="checkbox"/> 革シート	<input checked="" type="checkbox"/> ABS	<input type="checkbox"/> ワンオーナー
<input checked="" type="checkbox"/> ETC	<input type="checkbox"/> 禁煙車	<input type="checkbox"/> パワーシート	<input type="checkbox"/> 4WD
<input type="checkbox"/> 3列シート	<input type="checkbox"/> フルエアロ	<input checked="" type="checkbox"/> フロアマット	<input type="checkbox"/> 社外マフラー
<input checked="" type="checkbox"/> キーレスエントリー			

後送品申告欄			
<input type="checkbox"/> 新車保証書	<input type="checkbox"/> ラジコン	<input type="checkbox"/> スタンバイコード	<input type="checkbox"/> モニター
<input type="checkbox"/> リモコン	<input type="checkbox"/> キーレス		

上物メーカー	上物年式	段数	吊り荷重

車体No	NJR88-7015909		
登録No			

諸元	長さ 473 cm	幅 174 cm	高さ 315 cm
----	-----------	----------	-----------

{ mm} [9 mm] { 9 mm} { mm}

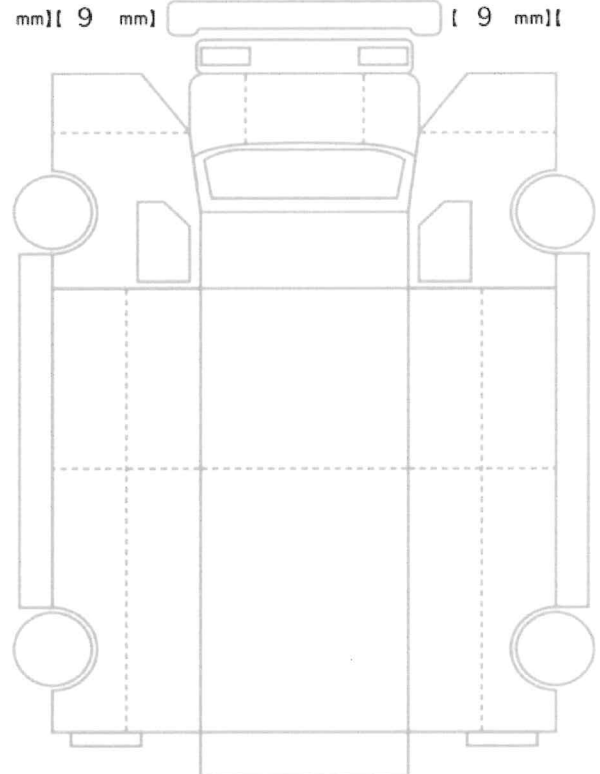

{ 9 mm} [9 mm] { 9 mm} [9 mm]
 { mm} [mm] { mm} [mm]

スペア あり ジャッキ あり 工具: あり