

管理No. A121

※注意
仕上げ中の為、内容が変わる場合があります。

初年度登録	車名	ドア	形状	型式	評価点
令和1年5月	プロフィア	2	ヒラ.アルミB	2DG-FW1EHJ	
グレード	排気量	最大積載量	車両総重量	乗員定員	内装
13.5t 4軸 ツーデフアルミブロック平ボディ-総輪 エアサス	12910 cc	13500 kg	24850 kg	2人	外装

車歴	シフト
自家用車	F7
車検	冷房
	AAC
	燃料
	軽油
走行区分	走行距離
	193121 Km
	修復歴
	なし

装備品			
<input checked="" type="checkbox"/> パワーステアリング	<input checked="" type="checkbox"/> パワーウインド	<input type="checkbox"/> サンルーフ	<input checked="" type="checkbox"/> アルミ
<input checked="" type="checkbox"/> テレビ	<input type="checkbox"/> カーステレオ	<input type="checkbox"/> リアスポイラー	<input type="checkbox"/> CDプレイヤー
<input checked="" type="checkbox"/> ナビゲーション	<input checked="" type="checkbox"/> バックカメラ	<input type="checkbox"/> MDコンボ	<input type="checkbox"/> ムーンルーフ
<input checked="" type="checkbox"/> エアバック	<input type="checkbox"/> 革シート	<input checked="" type="checkbox"/> ABS	<input type="checkbox"/> ワンオーナー
<input checked="" type="checkbox"/> ETC	<input type="checkbox"/> 禁煙車	<input type="checkbox"/> パワーシート	<input type="checkbox"/> 4WD
<input type="checkbox"/> 3列シート	<input type="checkbox"/> フルエアロ	<input checked="" type="checkbox"/> フロアマット	<input type="checkbox"/> 社外マフラー
<input type="checkbox"/> キーレスエントリー			

内装色	色替	カラーNo.
	なし	
外装色	色替	カラーNo.
白	なし	

後送品申告欄			
<input type="checkbox"/> 新車保証書	<input type="checkbox"/> ラジコン	<input type="checkbox"/> スタンバイコード	<input type="checkbox"/> モニター
<input type="checkbox"/> リモコン	<input type="checkbox"/> キーレス		

上物メーカー	上物年式	段数	吊り荷重
山田車体工業			

リサイクル預託金	名義変更期限
13100 円	

車体No	FW1EH-101574
登録No	

タコグラフ年式	電装品
	未検査

諸元	長さ 1199 cm	幅 249 cm	高さ 357 cm
----	------------	----------	-----------

型式指定番号	類別区分番号

◎ 走行に関する補足事項
 タイヤサイズ 245/70R19.5
 アルミホイール&スタッドレスタイヤ装着
 ホールマットカバー&リアキャップカバー (メッキ)
 ステンレス製燃料タンク300L+210L 410PS
 タイヤ止め2個 メッキハブ多数

◎ セールスポイント記入欄
 ヤマダボデー M9052
 内寸 955×240×38
 アルミアリ 七方開 支柱脱着式 ステンレスシジ
 床フック15対 落とし込みフック15対
 前立てアルミ編鋼板 LED作業灯2個
 フロアマット&カバー キーレス 左電格ミラー/ヒーター
 エアシフト メモリーナビ/フルセグ/Bluetooth ETC
 バックモニター 左サイドカメラ ドラレコ タコグラフ アドブルー
 T/Mターゲター デフロック クルーズコントロール
 坂道発進補助装置 車線逸脱警報装置
 衝突被害軽減ブレーキ ASR 室内カーテン
 LEDヘッドライト&フォグランプ エアホン
 ステンレス製サイドバンパー 左路肩灯
 LEDサイドマーカー7対 ステンレス製リム入れ&工具箱
 足踏追加 エンジンスタートスイッチ&キャリパー加工

◎ 不具合箇所・注意事項
 フロントガラスヒビ (要修理)
 ドラレコSDカード欠
 ボデーキズ
 荷台床スレキズ

(8 mm)(8 mm) (8 mm)(8 mm)

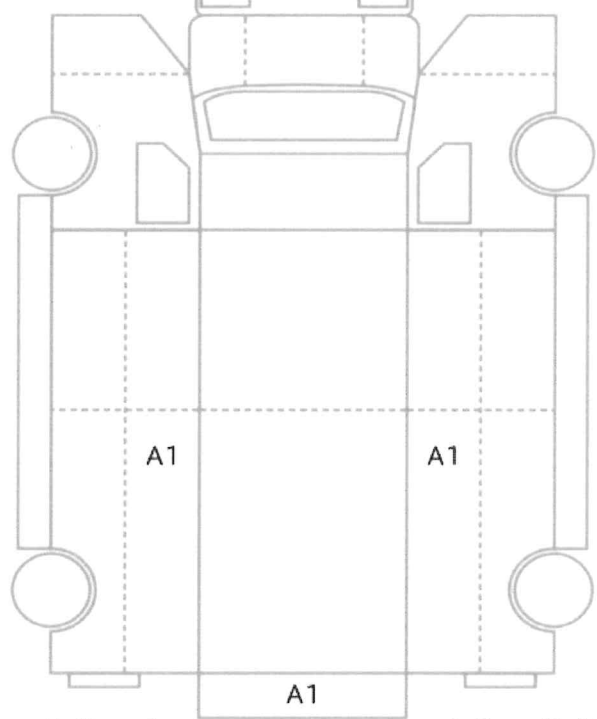

(8 mm)(8 mm) (8 mm)(8 mm)
 (8 mm)(8 mm) (8 mm)(8 mm)

スペア あり ジャッキ なし 工具: なし