

状態表

A 141

初年度登録	車名	ドア	形状	型式	評価点
令和2年11月	デュトロ	2	ヒラ	2RG-XZU655M	
グレード	排気量	最大積載量	車両総重量	乗員定員	内装
2t FJL 標準ワゴン 平ボディ	4000 cc	2000 kg	4795 kg	3人	外装

車歴	シフト
自家用車	F6
車検	冷房
令和5年11月	AC
	燃料
	軽油
走行区分	修復歴
	なし
走行距離	
42141 Km	

内装色	色替	カラーNo.
	なし	
外装色	色替	カラーNo.
白	なし	

リサイクル預託金	名義変更期限
8820 円	

タコグラフ年式	電装品
	未検査

型式指定番号	類別区分番号

◎ 走行に関する補足事項
タイヤサイズ 205 / 60 R 17.5 燃料タンク 100L ハイルーフ

◎ セールスポイント記入欄
内寸 435 × 179 × 36 フロアマット&バイザー AM/FMラジオ 集中ドアロック ESスタート 電格ミラー フォグランプ エコモード ETC2.0 TRC アイドリングストップ ドライブレコーダー デジタコ ルームミラー式バックモニター タイヤ止め2個 左右セイコーラック 荷台床板二重張り(元板ワレ・くさり無し) 木平三方開

◎ 不具合箇所・注意事項
ダッシュボードキズ Fガラス飛び石表面かけ 左右ドアミラーキズ ラジオアンテナ欠 左右ドア&Rヒラー&Fパネルステッカー跡 Rアオリステッカー跡 左セイコーラックアーム曲がり 荷台板スリキズ

装備品			
<input checked="" type="checkbox"/> パワーステアリング	<input checked="" type="checkbox"/> パワーウインド	<input type="checkbox"/> サンルーフ	<input type="checkbox"/> アルミ
<input type="checkbox"/> テレビ	<input type="checkbox"/> カーステレオ	<input type="checkbox"/> リアスポイラー	<input type="checkbox"/> CDプレイヤー
<input type="checkbox"/> ナビゲーション	<input checked="" type="checkbox"/> バックカメラ	<input type="checkbox"/> MDコンボ	<input type="checkbox"/> ムーンルーフ
<input checked="" type="checkbox"/> エアバック	<input type="checkbox"/> 革シート	<input checked="" type="checkbox"/> ABS	<input type="checkbox"/> ワンオーナー
<input checked="" type="checkbox"/> ETC	<input type="checkbox"/> 禁煙車	<input type="checkbox"/> パワーシート	<input type="checkbox"/> 4WD
<input type="checkbox"/> 3列シート	<input type="checkbox"/> フルエアロ	<input type="checkbox"/> フロアマット	<input type="checkbox"/> 社外マフラー
<input type="checkbox"/> キーレスエントリー			

後送品申告欄			
<input type="checkbox"/> 新車保証書	<input type="checkbox"/> ラジコン	<input type="checkbox"/> スタンバイコード	<input type="checkbox"/> モニター
<input type="checkbox"/> リモコン	<input type="checkbox"/> キーレス		

上物メーカー	上物年式	段数	吊り荷重

車体No	XZU655-0013643
登録No	

諸元	長さ 598 cm	幅 188 cm	高さ 213 cm
----	-----------	----------	-----------

[8 mm] [8 mm] A2 [8 mm] [mm]

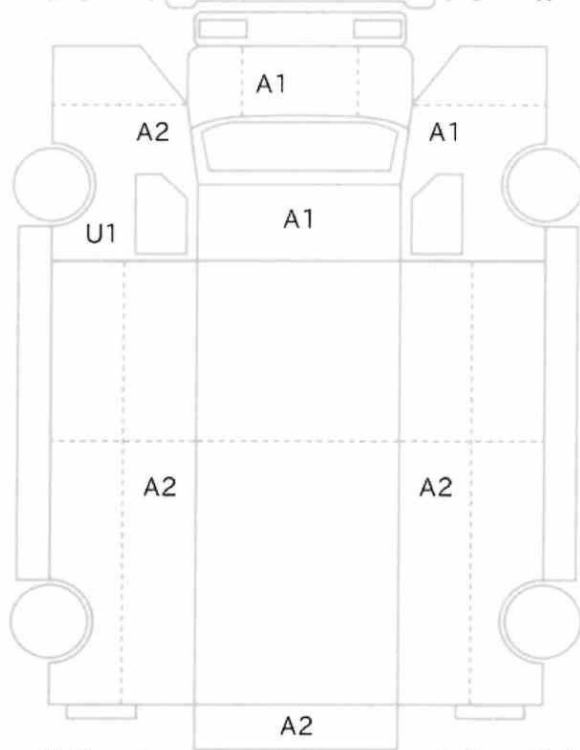

[8 mm] [8 mm] [8 mm] [8 mm]
[mm] [mm] [mm] [mm]

スペア あり ジャッキ あり 工具: あり