

# 状態表

A 517

初年度登録	車名	ドア	形状	型式	評価点
平成30年1月	IL7	2	ヒラ	TRG-NLR85AR	
グレード	排気量	最大積載量	車両総重量	乗員定員	内装
2t FFL 標準ロング 平ボディ	2990 cc	2000 kg	4605 kg	3人	外装

車歴	シフト
自家用車	F5
車検	冷房
<del>令和5年1月</del>	AC
	燃料
	軽油
走行区分	走行距離
	5517 Km
	修復歴
	なし

内装色	色替	カラーNo.
	なし	
外装色	色替	カラーNo.
グリーン	あり	

リサイクル預託金	名義変更期限
10440 円	

タコグラフ年式	電装品
	未検査

型式指定番号	類別区分番号

◎ 走行に関する補足事項
タイヤサイズ 205 / 70 R16 燃料タンク 100L

◎ セールスポイント記入欄
内寸 436 × 180 × 38 フロアマット & バイザー AM / FM ラジオ キーレス HSA 電格ミラー ECONO フォグランプ ASR アイドリングストップ サイドマーカー 1 対 左右セイコーラック ロープ穴 5 対 前立て鳥居補強加工溶接 & 枕木取付 木平三方開

◎ 不具合箇所・注意事項
ダッシュボードキズ小 小物入れケース加工穴 荷台板スリキズ アオリ内板一部反り

装備品			
<input checked="" type="checkbox"/> パワーステアリング	<input checked="" type="checkbox"/> パワーウインド	<input type="checkbox"/> サンルーフ	<input type="checkbox"/> アルミ
<input type="checkbox"/> テレビ	<input type="checkbox"/> カーステレオ	<input type="checkbox"/> リアスボイラー	<input type="checkbox"/> CD プレイヤー
<input type="checkbox"/> ナビゲーション	<input type="checkbox"/> バックカメラ	<input type="checkbox"/> MD コンボ	<input type="checkbox"/> ムーンルーフ
<input checked="" type="checkbox"/> エアバック	<input type="checkbox"/> 革シート	<input checked="" type="checkbox"/> ABS	<input type="checkbox"/> ワンオーナー
<input type="checkbox"/> ETC	<input type="checkbox"/> 禁煙車	<input type="checkbox"/> パワーシート	<input type="checkbox"/> 4WD
<input type="checkbox"/> 3列シート	<input type="checkbox"/> フルエアロ	<input type="checkbox"/> フロアマット	<input type="checkbox"/> 社外マフラー
<input checked="" type="checkbox"/> キーレスエントリー			

後送品申告欄			
<input type="checkbox"/> 新車保証書	<input type="checkbox"/> ラジコン	<input type="checkbox"/> スタンバイコード	<input type="checkbox"/> モニター
<input type="checkbox"/> リモコン	<input type="checkbox"/> キーレス		

上物メーカー	上物年式	段数	吊り荷重

車体No	NLR85-7031870		
登録No			

諸元	長さ 607 cm	幅 190 cm	高さ 220 cm
----	-----------	----------	-----------

[ mm][ 8 mm] [ 8 mm][ mm]

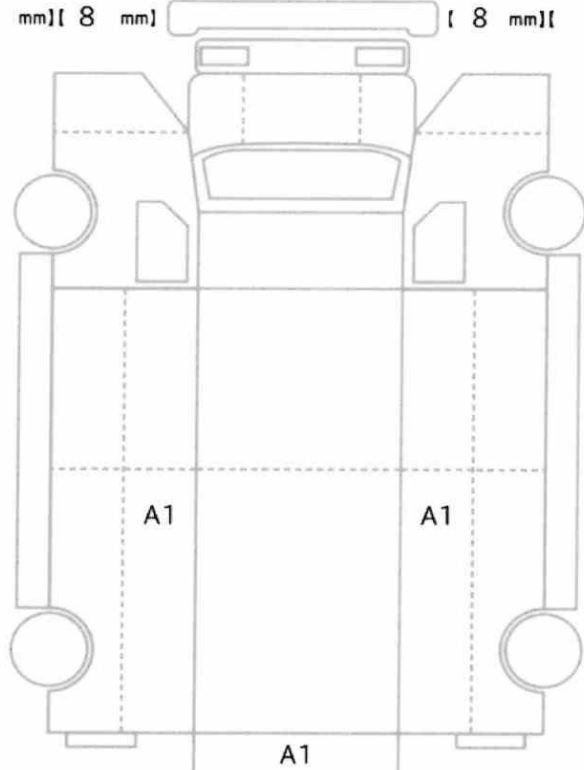

[ 8 mm][ 8 mm] [ 8 mm][ 8 mm]

スペア あり ジャッキ あり 工具: あり